BibEli@s Boletim Bibliográfico

das Bibliotecas Escolares do Agrupamento Elias Garcia

4ª edição nº 3

Dezembro de 2010

Dia de Confraternização Universal,
dia de Amor, de Paz, de Felicidade,
de Sonhos e Venturas
É dia de Natal.
Paz na Terra aos Homens de Boa Vontade.
Glória a Deus nas Alturas.
In Dia de Natal – António Gedeão

FELIZ NATAL!

Actividades

Feiras do Livro

Torna as tuas férias mágicas, compra um livro!

BE Miquelina Pombo
de 30 de Novembro a 03 de Dezembro

de 06 a 10 de Dezembro
na BE Elias Garcia

Projecto Palavras com Música

Apresentação de ***Florestas de cantigas com bichos dentro*** ,5º I , dia 10 de Dezembro.

Exposição Natal

Sugestões de Leitura

Leituras de Natal (Aprender +)

BE Sobreda 14 Dez.
BE Elias 15 Dez.
BE M. Pombo 16 Dez.
6ºA- Sessões de Leitura

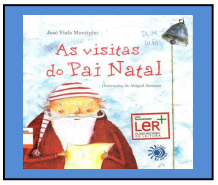

Visitas à Biblioteca Municipal de Almada

2 Dez. Pré D
16 Dez. 2ºA

Campanhas de Recolha de Livros e DVDs :
-**Cabaz de Natal**
-Comércio Local
-Escolas do Agrupamento

Autor em Destaque

Fernando Pessoa

A vida (1888-1935)

Um dos expoentes máximos do modernismo português, no século XX, Fernando António Nogueira Pessoa nasce numa casa do Largo de São Carlos, em Lisboa no dia 13 de Junho de 1888, filho de Maria Madalena Pinheiro Nogueira e de Joaquim de Seabra Pessoa.1893: Perde o pai. - 1895: A mãe casa-se com o comandante João Miguel Rosa. Partem para Durban, África do Sul. - 1904: Recebe o Prémio Queen Memorial Victoria, pelo ensaio apresentado no exame de admissão à Universidade do Cabo da Boa Esperança. - 1905: Regressa sozinho a Lisboa. - 1912: Estreia-se na Revista Águia. - 1915: Funda, com alguns amigos, a revista Orpheu. - 1918/21: Publicação dos English Poems. - 1925: Morre a mãe do poeta. - 1934: Publica Mensagem. - 1935: Morre de complicações hepáticas em Lisboa a 30 de Novembro.

http://www.vidaslusofonas.pt/fernando_pessoa.htm (adaptado)

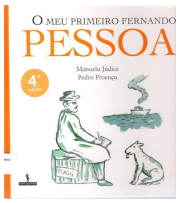

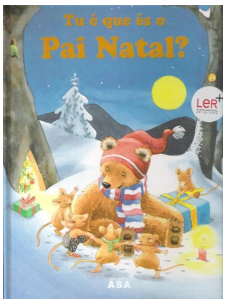

Título: Tu é que és o Pai Natal
Autor: Norbert Landa
Cota: 82-3 LAN
Existe na BE? Sim
Comentário: Descobre o desejo que os ratinhos vão pedir ao Pai Natal.

LIVRO DO MÊS

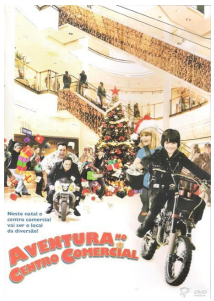

Título: Aventura no Centro Comercial
DVD 213
Existe na BE? Sim
Comentário: Neste Natal, o centro Comercial vai ser o local da diversão!

FILME DO MÊS

Consulta o Blogue das tuas BEs e participa nas actividades!!!
http://becre-eliasgarcia.blogspot.com
http://moodle.ebijieliasgarcia.edu.pt/course/view.php?id=22
http://www.facebook.com/profile.php?id=100001575014420
http://twitter.com/bibelias

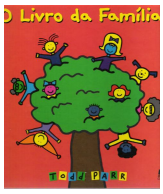

Novidades

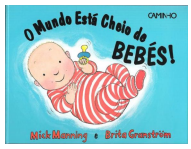

Procura estes títulos e muitos mais, nas tuas Bibliotecas!

REVISTAS

Notícias

LEITORES do Mês
André Almeida, nº2, 4ºD
Ana Rita Trindade, nº6, 7ºA

O semanário SOL associa-se ao Plano Nacional de Leitura na iniciativa **«Quem conta um conto, acrescenta um ponto...»** que decorrerá no ano lectivo 2010/11.

Os livros já se encontram na BE Elias Garcia.
Participa!

Vencedores do Concurso De São Martinho
Ana Pendão e Rafael Domingues 4ºA
Ana Beatriz e Sandro 4º B

Aconteceu em Novembro

Exposição **S. Martinho**

Apresentações de ***Um Ladrão debaixo da Cama*** de Alice Vieira, para todas as turmas do 4º ano do Agrupamento na BE M. Pombo e BE Elias Garcia – Grupo de Teatro e 8ºF.
Parabéns a todos!

Leituras de ***Marcelina e a noite de Halloween***

Exposição Halloween

Ida ao Lar do Centro Social e Paroquial de Vale Figueira, no âmbito do Projecto **Leituras e Sorrisos** - 4º D, 4º E e 6º B.

Exposição ***Terramoto 1755***

Hora do Conto

Voluntariado
CONSELHO NACIONAL PARA A PROMOÇÃO DO VOLUNTARIADO

VOLUNTARIADO

No dia 16 de DEZEMBRO, ***PARA FESTEJAR O NATAL,*** alunos do 6ºB, no âmbito do projecto ***Leituras e Sorrisos, vão entregar postais de Natal aos amigos do Lar do Centro Social Paroquial de Vale de Figueira.***

Equipa BEs