BibEli@s

VOLUME V EDIÇÃO II ABRIL 2018

Boletim das Bibliotecas Escolares do Agrupamento Elias Garcia

- Leituras de Abril
- Exposição Fada Oriana
- Autor em destaque
- Leituras
- Literacias
- Semana da Filosofia
- Miúdos a votos
- Livros do Mês
- Concursos
- Expo Matemática e Ciências
- Aconteceu...

Nas Bibliotecas Elias Garcia Aprenda e sorria!

Fotos das bibliotecas da EB Elias Garcia e da EB Miquelina Pombo.

Este boletim pretende dar a conhecer as atividades que envolvem as bibliotecas do **Agrupamento de Escolas Elias Garcia**, na Sobreda e Vale de Figueira, no concelho de Almada.

Miúdos a votos, 23 de abril

Vota no livro mais fixe!

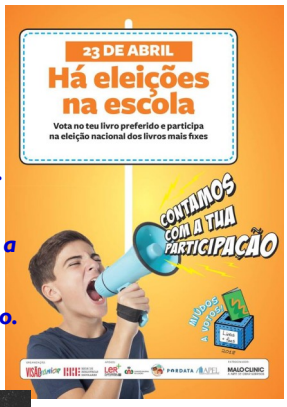

Debate dia 16, EB Elias Garcia. Comício: *Ler e Votar é que está a dar!* , dia 17, EB Miquelina Pombo.

VI CONCURSO de POESIA

#lerfazbem

Exposição Matemática e Ciências - 2º ciclo

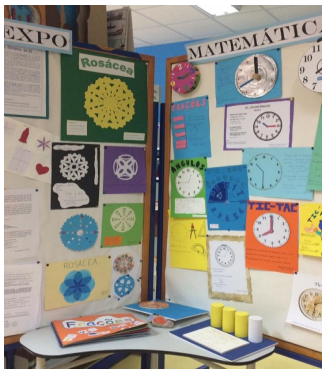

Concurso das cartas de amor/amizade

Entrega de prémios aos vencedores dos 2 concursos , dia 20 de abril, 10h30.

Semana da Filosofia

Participação das crianças do pré-escolar F da EB Miquelina Pombo e do clube de leitura da EB Elias Garcia, na BM de Almada, no dia 18 de abril.

Exposição Fada Oriana

Livros de Abril

Geonotícias

Livro do Mês de ABRIL

7 x 25 histórias da liberdade

de Margarida Fonseca Santos

7x25 Histórias da Liberdade é um conjunto de contos cujas personagens principais, falando na primeira pessoa, são objetos carregados de simbologia: o semáforo que travou a revolução durante uns minutos, o lápis da censura que, de repente, se vê como um elemento criativo nas mão de uma criança, a G3, o portão da prisão de Caxias, o megafone...

A autora, com estes textos simbólicos, oferece-nos uma visão subjetiva daquilo que se passou nas primeiras horas do 25 de abril de 1974, fazendo o contraste entre a opressão e a liberdade.

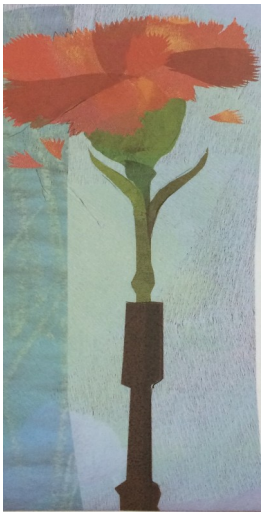

Ilustrações de **Inês do Carmo.**

" Que um dia se abriu e que fechou, para sempre, a história de uma noite que prendeu os que lutavam pela liberdade."

Autor do Mês de ABRIL

"António Torrado nasceu em Lisboa (1939), mas com raízes familiares na Beira Baixa. Poeta, ficcionista, dramaturgo, autor de obras de pedagogia e de investigação pediográfica, é por excelência um contador de histórias, estando muitos dos seus livros e contos traduzidos em várias línguas. Foi jornalista, editor, professor, produtor principal e chefe do Departamento de Programas Infantis da RTP. A sua bibliografia regista atualmente mais de 120 títulos, onde sobressai a produção literária para crianças, contemplada em 1988, com o Grande Prémio Calouste Gulbenkian de Literatura para Crianças. Livros seus foram, em 1974 e 1996, incluídos na Lista de Honra do IBBY - Internacional Board on Books for Young People. Segundo o crítico e investigador José António Gomes, "Torrado impôs-se como uma das figuras de maior relevo da nossa literatura do pós-25 (…)."

António Torrado

Algumas obras:

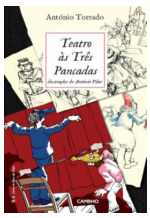

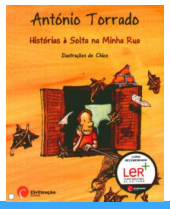

LITERACIAS

Plano Nacional de Cinema

Concurso Nacional de Leitura

Ficou apurada para a fase da área metropolitana de Lisboa, a aluna Cátia Santos do 5° E.

Literacia da Informação
4° ano (A, B, C).

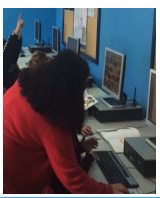

BE Elias Garcia, 2ª feira, 11h00.

VOLUME V, EDIÇÃO II

Promoção da Leitura

Autor do Mês

Concurso

Livro do Mês

Clube de Leitura - Leituras em sala de aula

ACONTECEU EM FEVEREIRO/MARÇO

Concurso Nacional de Leitura - BM Mª Lamas

Internet Segura

Miúdos a votos - Votação no livro mais fixe - Visão Júnior

Palavras com Música

Participação no festival de música de Almada

Projeto Ler o nosso mundo - Clube de Leitura

Feira do Livro

Encontro intergeracional

Concurso de Leitura - português, francês e inglês- 1º, 2º, 3º ciclos -

Encontro com Ana Muacho

As Bubus do 1ºC

Semana dos Afetos

Desenhos Pré F

Leituras de *Onde Moram as Casas* - Pré F

EB Elias Garcia
Rua Manuel Parada 2819-505
SOBREDA

EB Miquelina Pombo
Rua Dr. Alberto Araújo 2815-811
SOBREDA

EB Sobreda
Rua Alto do Índio 2815-625 SOBREDA

Tel: 212947060
aveeliasgarcia@gmail..com
isauracarvalho@sapo.pt

Esta *newsletter* tem como objetivo principal divulgar as atividades das 3 bibliotecas do Agrupamento de Escolas Elias Garcia.

A Biblioteca Escolar é um espaço educativo e cultural essencial ao desenvolvimento da missão do agrupamento de escolas. Pretende coadjuvar na procura do sucesso educativo de todos, crianças e alunos.

Promove a Literacia da Informação criando os meios que facilitam a transformação do aluno no seu próprio agente de aprendizagem.

Estamos na web: blog Elias.com
Facebook: https://www.facebook.com/beselias.garcia
Twitter: https://twitter.com/bibelias

Clube de Leitura

Sugestões de Leitura/Novidades

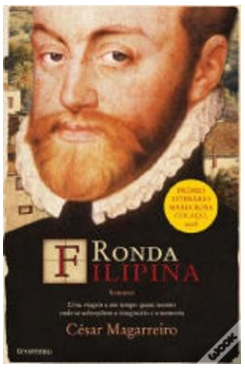

Vencedores dos concursos das BE

Leitores do Mês: Cristiana Silva, 4ºA e Inês Martins, 2ºD.

Livro do Mês: Leonor Silva, 4ºB; Joana Santos, 4ºB

Concurso de Poesia: João Lopes, 8ºA.

Concurso Cartas de amor: Ana Catarina Oliveira, 9ºB; Daniela Rosa, 5° B e Inês Pires, 4ºF.

Equipa das BE
AE Elias Garcia

Encontras estes títulos e muitos mais, nas tuas bibliotecas!