Boletim das Bibliotecas Escolares do Agrupamento Elias Garcia

BibEli@s

Setembro/outubro 2020 Volume 1, Edição 1

De volta à escola e à biblioteca

No contexto atual, face à evolução epidemiológica, foi implementado, nas bibliotecas do AE Elias Garcia, um conjunto de medidas, para assegurar o seu funcionamento, com a máxima segurança possível. Estão a ser respeitadas as normas de distanciamento e de higienização do espaço. Os livros manuseados ou recém chegados ficam em quarentena 72 horas. O uso de máscara (exceto Pré e 1ºCiclo) e de álcool-gel é obrigatório.

Consulta das normas adotadas aqui:

http://becre-eliasgarcia.blogspot.com/2020/09/blog-post_17.html

Caixas para a quarentena dos documentos

Acrílico e álcool-gel no balcão de atendimento

Outubro - Mês Internacional da Biblioteca Escolar

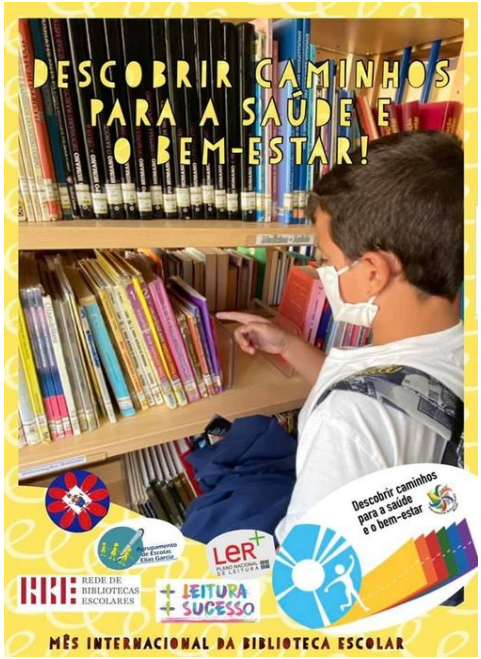

O tema do MIBE 2020, ***Descobrir caminhos para a saúde e o bem-estar***, com a biblioteca escolar, baseia-se no Objetivo do Desenvolvimento Sustentável número 3 da Agenda 2030 da ONU: Saúde de qualidade.

Projetos Novos

Clubes de Leitura nas Escolas (CLE)

A candidatura das bibliotecas foi aprovada pelo PNL2027, os clubes de leitura estão em marcha.

Biblioteca vai à sala de aula, para facilitar o empréstimo domiciliário.

Projeto Rádio na Escola Elias Garcia - Se estás interessado(a), procura informar-te, na tua biblioteca.

Atividades e Projetos a Continuar

14ª edição do Concurso nacional de leitura

O Concurso Nacional de Leitura está de volta. Já podes inscrever-te, na tua biblioteca, até ao dia 30 de outubro.

SOBE+
SAÚDE ORAL BIBLIOTECAS ESCOLARES

O Projeto SOBE+ pretende contribuir para a melhoria da literacia, para a promoção da saúde em geral e prevenção da doença, incluindo a prevenção da COVID-19.

As bibliotecas escolares vão divulgar e desenvolvendo atividades a partir dos materiais lúdico-pedagógicos disponibilizados, no site: https://www.sobe.pt , aumentando a qualidade da divulgação e da informação em saúde nas escolas.

+ Leitura + Sucesso

+ LEITURA
+ SUCESSO

Vão ser retomas as atividades promovidas pela CM de Almada: ***Biblioteca escolar aberta à comunidade***, até ao mês de novembro, assim como a ***Semana da Leitura,*** na última semana de outubro. Mais informações na página web do Agrupamento e no blog elias.com .

Ajudaris

As bibliotecas vão continuar a apoiar boas causas, através da venda de livros ***Histórias da Ajudaris*** ou através da escrita de histórias. O tema para 2021 é: **Se eu fosse...!** A inscrição deverá ser realizada até 31 de Janeiro de 2021. Podem participar crianças e alunos que frequentam o ensino pré-escolar, o 1.º e o 2.º ciclos do Ensino Básico.

Projeto 10 Minutos a Ler

As bibliotecas pretendem continuar a apoiar o projeto ***10 minutos a Ler,*** para que os alunos instituam, no seu quotidiano, a atividade diária da leitura por prazer.

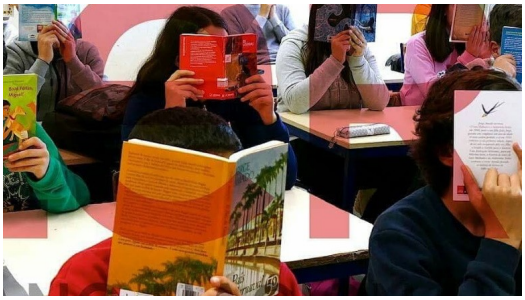

Miúdos a Votos

Continua, em 2020-21, a iniciativa organizada pela VISÃO Júnior e pela Rede de Bibliotecas Escolares.

Atividades e para setembro/outubro

Livro do Mês

O primeiro dia de escola de António Mota, com ilustrações de Paulo Galindro.

Concurso O livro do Mês

Responde ao questionário que se encontra, na tua biblioteca.

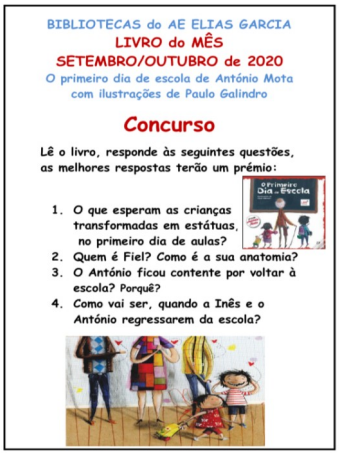

BIBLIOTECAS do AE ELIAS GARCIA
LIVRO do MÊS
SETEMBRO/OUTUBRO de 2020
O primeiro dia de escola de António Mota
com ilustrações de Paulo Galindro

Concurso

Lê o livro, responde às seguintes questões, as melhores respostas terão um prémio:

1. O que esperam as crianças transformadas em estátuas, no primeiro dia de aulas?
2. Quem é Fiel? Como é a sua anatomia?
3. O António ficou contente por voltar à escola? Porquê?
4. Como vai ser, quando a Inês e o António regressarem da escola?

Autor em destaque

Afonso Cruz

"A literatura amplia a vida de cada leitor. Estende-a além dos seus limites e faz ensaiar outros destinos."

Exposição Halloween

Exposição Rosa dos ventos

PROGRAMA MIBE

Mês Internacional da Biblioteca Escolar
Programa-outubro 2020
Bibliotecas do AE Elias Garcia

Descobrir caminhos para a saúde e o bem-estar

BEM-VINDOS À BE! LER CONVÍVIO LAZER SORRIR SABER FAZER PAZ

Apresentação da biblioteca ao 1.º e 5.º anos
A Biblioteca vai à sala de aula
Biblioteca aberta à comunidade (CMA)
Registo áudio/vídeo de leituras em voz alta
Reforço da presença online das BE
Exposições: Halloween / Rosa dos Ventos
Conferência PNL online 29-10

Início de novos projetos
Clubes de leitura na escola
Rádio escolar da Elias
Blogue *Deslarguem-me desses livros* (parceria AE Daniel Sampaio)

CLUBE DE LEITURA NAS ESCOLAS

Projetos de continuidade
SOBE
Miúdos a votos!
Concurso Nacional de leitura
10 minutos a ler
Ajudaris

SOBE+ SAÚDE ORAL BIBLIOTECAS ESCOLARES
AJUDARIS
RBE REDE DE BIBLIOTECAS ESCOLARES
LER+ PLANO NACIONAL DE LEITURA
http://becre-eliasgarcia.blogspot.pt/

Leituras em Voz Alta

Gostas de ler em voz alta e de fazer pequenos vídeos? Regista o momento com o teu telemóvel ou pede ajuda na tua biblioteca.

Os melhores vídeos poderão ser publicados nas redes sociais das tuas bibliotecas.

Conferência PNL

29-10 online.

CONTACTOS:

EB Elias Garcia
Rua Manuel Parada
2819-505 SOBREDA

EB Miquelina Pombo
Rua Dr. Alberto Araújo
2815-811 SOBREDA

EB Sobreda
Rua Alto do Índio 2815-625
SOBREDA

Este boletim informativo tem como objetivo principal divulgar as atividades das bibliotecas do Agrupamento de Escolas Elias Garcia.

A Biblioteca Escolar é um espaço educativo e cultural essencial, para o sucesso educativo de todos, crianças e alunos.

Promove as Literacias, nomeadamente a Literacia da Informação, cria meios que facilitam a transformação do aluno no seu próprio agente de aprendizagem.

Para qualquer sugestão, contactar os professores bibliotecários do Agrupamento.

Est@mos na Web

Blogue: Elias.com http://becre-eliasgarcia.blogspot.com

http://eliasdevoralivros.blogspot.com

Facebook: https://www.facebook.com/beselias.garcia

https://www.facebook.com/BEAlmada

Twitter: https://twitter.com/bibelias

Instagram: insta.be_elias

Blogue: Deslarguem-me desses livros

Sítio do AE: http:www.agrupamentoeliasgarcia.com/be_cre.html

Recursos e Novidades

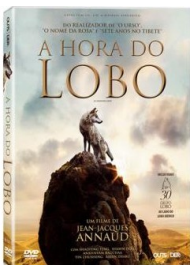

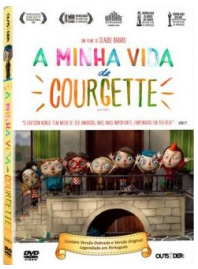

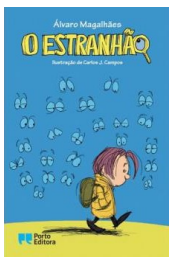

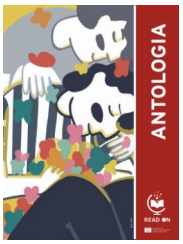

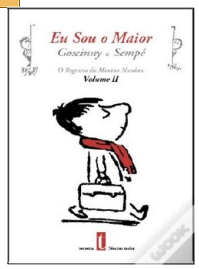

BOM ANO LETIVO

2020-2021

RBE: https://blogue.rbe.mec.pt

Metodologias e Recursos para Promover as Literacias Digitais - http://www.pnl2027.gov.pt/np4/metodologiaserecursos.html

PNL: http://www.pnl2027.gov.pt/np4/home