

## ANEXO IV

### VILA DA SOBREDA

#### A NOSSA LOCALIZAÇÃO

O Agrupamento de Escolas Elias Garcia localiza-se na vila da Sobreda, situada na freguesia de Charneca de Caparica / Sobreda, do concelho de Almada, integrado no distrito de Setúbal.

As primeiras referências à Sobreda datam do século XIV, através dos relatos de Fernão Lopes, nos quais se menciona uma localidade designada de *Suvereda*, cujo significado está ligado à existência de inúmeros sobreiros. Este facto está evidenciado no brasão de armas da localidade.

Pertenceu à freguesia da Caparica desde 1472 até 4 de Outubro de 1985, altura em que se torna freguesia autónoma, e assume a qualidade de vila a partir de 20 de Maio de 1992. A partir de Setembro de 2013 foi integrada na freguesia de Charneca de Caparica / Sobreda.

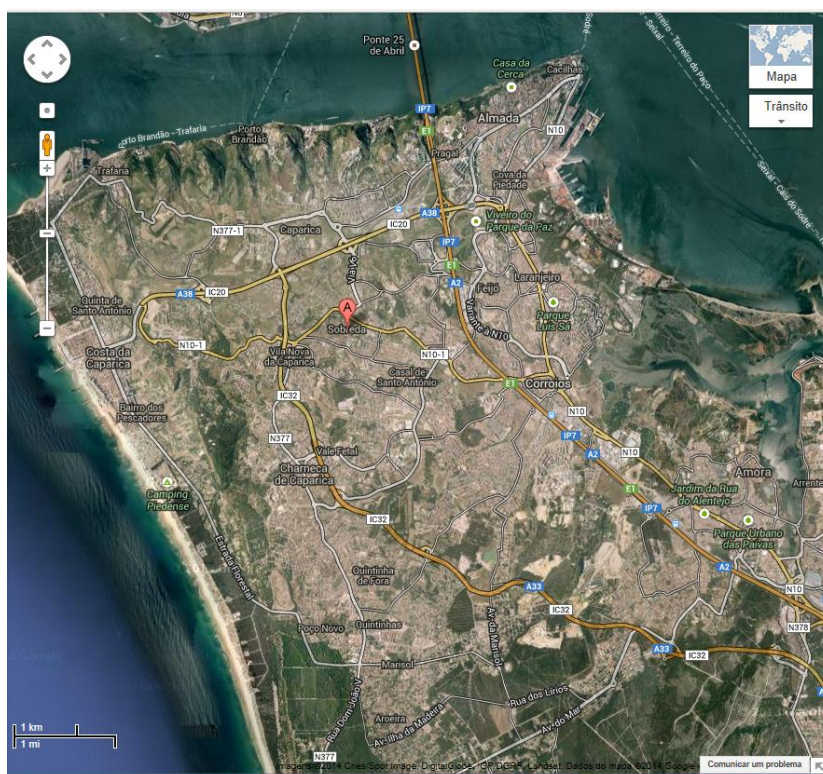

Imagem da localização da Sobreda, retirada de Google maps.

O número de habitantes tem aumentado, de forma extraordinária, como consequência do aumento do parque habitacional.

Atividades como a construção civil, comércio, carpintaria e metalurgia são as principais atividades económicas desenvolvidas na freguesia.