BibEli@s

VOLUME III EDIÇÃO II JANEIRO 2018

Boletim das Bibliotecas Escolares do Agrupamento Elias Garcia

- Concurso Nacional de Leitura
- Exposição Ulisses
- Autor em destaque
- Leituras
- Livros do Mês
- Concursos
- Miúdos a Votos
- Clube de Leitura
- Aconteceu...

Fotos das bibliotecas da EB Elias Garcia e da EB Miquelina Pombo.

Este boletim pretende dar a conhecer as atividades que envolvem as bibliotecas do **Agrupamento de Escolas Elias Garcia**, na Sobreda e Vale de Figueira, no concelho de Almada.

Miúdos a votos está de regresso! Os alunos do *Clube de Leitura* e o 4ºE vão participar, na segunda edição de ***Miúdos a Votos: quais os livros mais fixes?***

Atividades

Concurso Nacional de Leitura - 12 ª Edição

1º, 2º e 3º ciclos 2017/2018

INSCREVE-TE! PARTICIPA!

É lá que eu quero morar,
À beira-mar,
Onde o verde vira azul,
O azul bate na duna,
Para voltar
Branco de espuma.
O planeta azul, Luísa Ducla Soares

Calendarização:

- **Inscrições até dia 26 de janeiro de 2018**
- **1 ª Fase** – Provas nas escolas (Realização do concurso na Escola) - **30 de janeiro de 2018**
- **2 ª Fase** – Provas distritais (Bibliotecas Públicas)
- **3 ª Fase** – Provas finais (Lisboa)

Obras selecionadas:

- *O quadro que não queria acabar, Celeste Maia,* (1º ciclo)
- *O segredo do rio,* Miguel Sousa Tavares, (1º ciclo)
- *Pedro Alecrim, António Mota,* (2º ciclo)
- *A viúva e o papagaio, Virginia Woolf,* (2º ciclo)
- *O diário, Anne Frank,* (3º ciclo)
- *Meu pé de laranja-lima, José Mauro de Vasconcelos,* (3º ciclo)

A prova a nível de escola do *Concurso Nacional de Leitura* realizar-se-á, no dia 30 de janeiro, para os alunos do 1º, 2º e 3º ciclos.

Exposição *ULISSES*

Entrega dos certificados aos melhores trabalhos da Exposição das *Rosas dos Ventos* - HGP - 5ºano - 12/01/2018.

Nas Bibliotecas Elias Garcia Aprenda e sorria!

Livro do Mês de Novembro

O livro que falava com o vento e outros contos

de **José Jorge Letria**

Juntam-se neste volume várias histórias originais de José Jorge Letria que têm os livros, os leitores, os escritores e as bibliotecas como personagens centrais. Desde "O livro que falava com o vento" até a "O rato de Alexandria", passando por "A arca do menino que inventava poetas", em que, de uma forma mágica, se fala de Fernando Pessoa, este livro é uma declaração de amor aos livros, à leitura e às personagens que habitam os textos.

José Jorge Letria nasceu em Cascais em 1951. Estudou Direito e História e é pós-graduado em Jornalismo Internacional. Com dezenas de livros publicados em diversas áreas, foi distinguido com importantes prémios literários nacionais e internacionais. É um dos mais destacados nomes da literatura infanto-juvenil em Portugal e autor de programas de rádio e televisão. Está traduzido em várias línguas.

Foi, durante oito anos, vereador da Cultura da Câmara de Cascais. É, desde Janeiro de 2011, presidente da Sociedade Portuguesa de Autores.

É coautor, com José Fanha, de várias antologias de poesia portuguesa.

" Com o pianista também viajou bastante, porque as notas de música sugeriam-lhe outros mundos e outras paisagens."

Autor do Mês de Novembro

Margarida Fonseca Santos nasceu em Lisboa, a 29 de novembro de 1960.

Tirou o Curso Superior de Piano no Conservatório Nacional, tendo como objetivo ser professora de Formação Musical no ensino vocacional. Deu aulas em várias escolas, nomeadamente na Escola Superior de Música de Lisboa entre 1990 e 2005.

Começou a escrever em 1993 e isso tornou-se uma verdadeira paixão, paixão essa que a levou a mudar de vida. Deixou o ensino da música e, neste momento, dedica-se a tempo inteiro à escrita.

Tem vários livros publicados, na sua grande maioria para crianças e jovens, e escreve com regularidade para teatro.

Assina, com Maria João Lopo de Carvalho, a coleção juvenil 7 irmãos, e, com Maria Teresa Maia Gonzalez, As Aventuras de Colombo.

Orienta ateliers de escrita para crianças, adultos e professores (Escrita Criativa e Escrever para Crianças e Jovens).

Orienta, também, cursos sobre *Escrever para Crianças na Escrita Criativa Online*, na Pós-Graduação em Livro Infantil (Universidade Católica Portuguesa) e no curso de Escrita Literária (Restart).

Publicou, em coautoria com Elsa Serra, o manual de Escrita Criativa *Quero ser escritor!*

Em abril de 2013, publicou o livro de escrita criativa *Escrita em Dia*.

É responsável pelo blogue "histórias em 77 palavras", com ilustrações de Francisca Torres.

Paralelamente, trabalha treino mental e o uso pedagógico e terapêutico da metáfora, tendo publicado, em conjunto com Rita Vilela, os livros *Histórias para contar consigo* e *Brincar com Coisas Sérias*. https://escritores.online/escritor/margarida-fonseca-santos/

Margarida Fonseca Santos

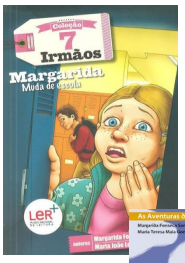

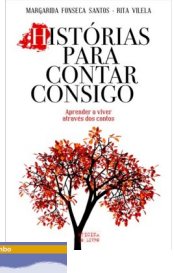

Promoção da Leitura

Concurso Livro do Mês

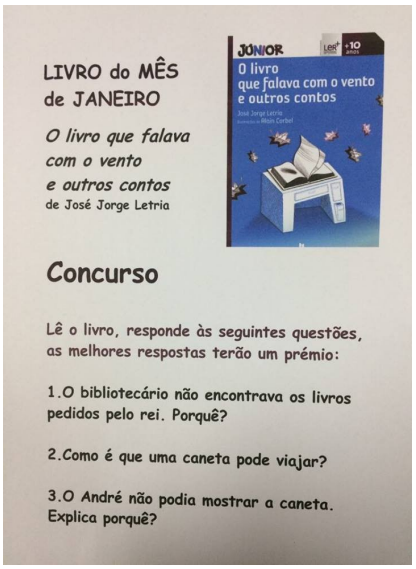

Clube de Leitura

A Biblioteca escolar empenhada no debate de ideias! De forma a apoiar as dinâmicas que se venham a criar nas escolas em torno da reflexão sobre o ***Perfil dos Alunos à saída da escolaridade obrigatória*** e das suas implicações práticas na vida das escolas, a RBE apresenta algumas propostas de atividades. http://blogue.rbe.mec.pt/dia-do-perfil-dos-alunos-15-de-janeiro-2134536

ACONTECEU EM NOVEMBRO/DEZEMBRO

David Machado Autor em Destaque

Assalto à Biblioteca - 6ºD

Campanha de recolha de jogos didáticos e livros para a biblioteca Miquelina Pombo!

Feira do Livro BE Elias Garcia

Leitura de ***História de Dedos*** de Luísa Ducla Soares - Pré F.

Projeto Ler o nosso mundo - Filosofia para crianças

leitura encenada de ***Os dois lados***, ***Histórias do senhor Valéry*** de Gonçalo M. Tavares, pelo Clube de Leitura.

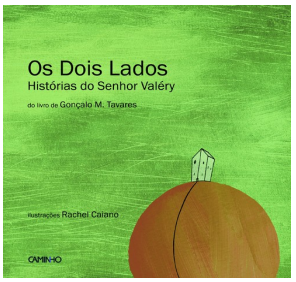

Leituras e simetrias a partir do livro ***A Lagarta Muito Comilona*** de Eric Carle - Pré F.

Participação no III Encontro de BE do concelho de Almada

LITERACIAS

Entrega de prémios

86 alunos do 7° e 8° anos aceitaram o desafio da Porto Editora e participaram no concurso ***LITERACIA 3Di***.

Ficaram apurados para a fase distrital os alunos: Carolina Ferreira (7°F) e Mauro Amador (8°E).

Autor do Mês

EB Elias Garcia
Rua Manuel Parada 2819-505
SOBREDA

EB Miquelina Pombo
Rua Dr. Alberto Araújo 2815-811
SOBREDA

EB Sobreda
Rua Alto do Índio 2815-625 SOBREDA

Tel: 212947060
aveeliasgarcia@gmail..com
isauracarvalho@sapo.pt

Esta *newsletter* tem como objetivo principal divulgar as atividades das 3 bibliotecas do Agrupamento de Escolas Elias Garcia.

A Biblioteca Escolar é um espaço educativo e cultural essencial ao desenvolvimento da missão do agrupamento de escolas. Pretende coadjuvar na procura do sucesso educativo de todos, crianças e alunos.

Promove a Literacia da Informação criando os meios que facilitam a transformação do aluno no seu próprio agente de aprendizagem.

A equipa das bibliotecas do AE Elias Garcia deseja a todos um ótimo ano 2018!

Estamos na web: blog Elias.com
Facebook: https://www.facebook.com/beselias.garcia
Twitter: https://twitter.com/bibelias

Clube de Leitura

Vencedores dos concursos das BE

Leitores do Mês: Joana Horta, 1ºB e Luís Patronilho, 2ºD.

Livro do Mês: Ariana Vrabie, 4ºE.

Sugestões de Leitura/Novidades

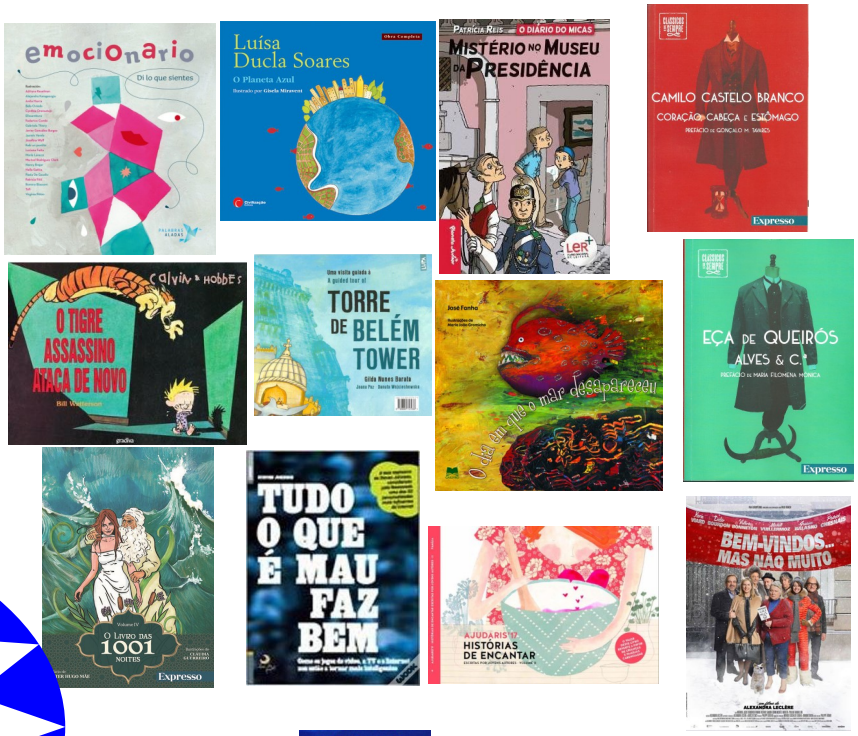

Equipa das BE
AE Elias Garcia

Encontras estes títulos, e muitos mais, nas tuas bibliotecas!